Программное обеспечение

Экран коллектора Drone

Коллектор (Collector) – это приложение в Drone, которое работает на основе карманного ПК. При использовании совместно с Yellowjacket или Yellowjacket PLUS. Collector позволяет проводить исследования высокой точности внутри или вокруг какого-либо строения без необходимости в приемниках GPS. Сразу после получения данных на iPAQ Yellowjackett они (данные) экспортируются на ПК для дальнейшего анализа.

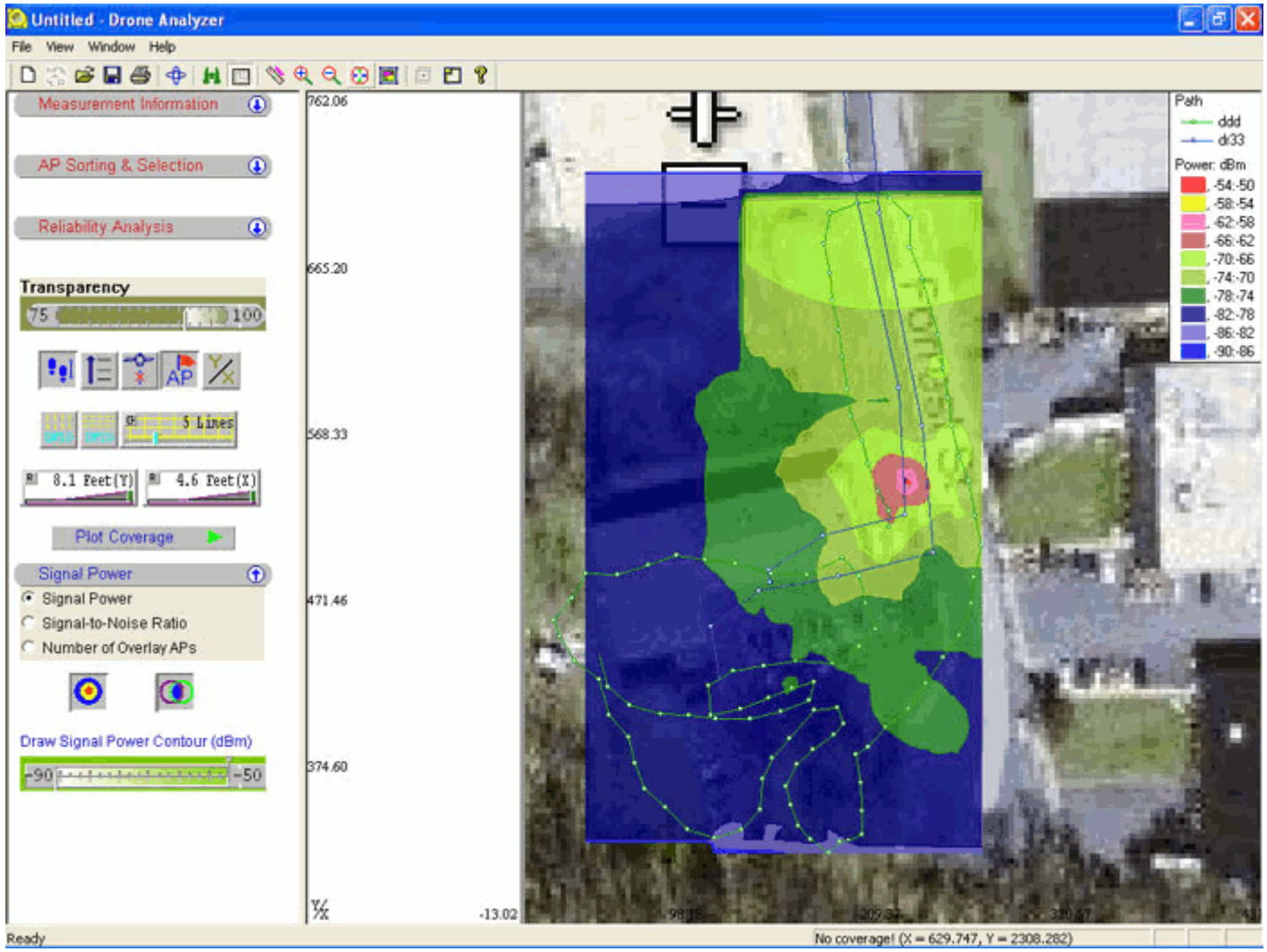

Пример экрана анализатора Drone во время проведения исследования

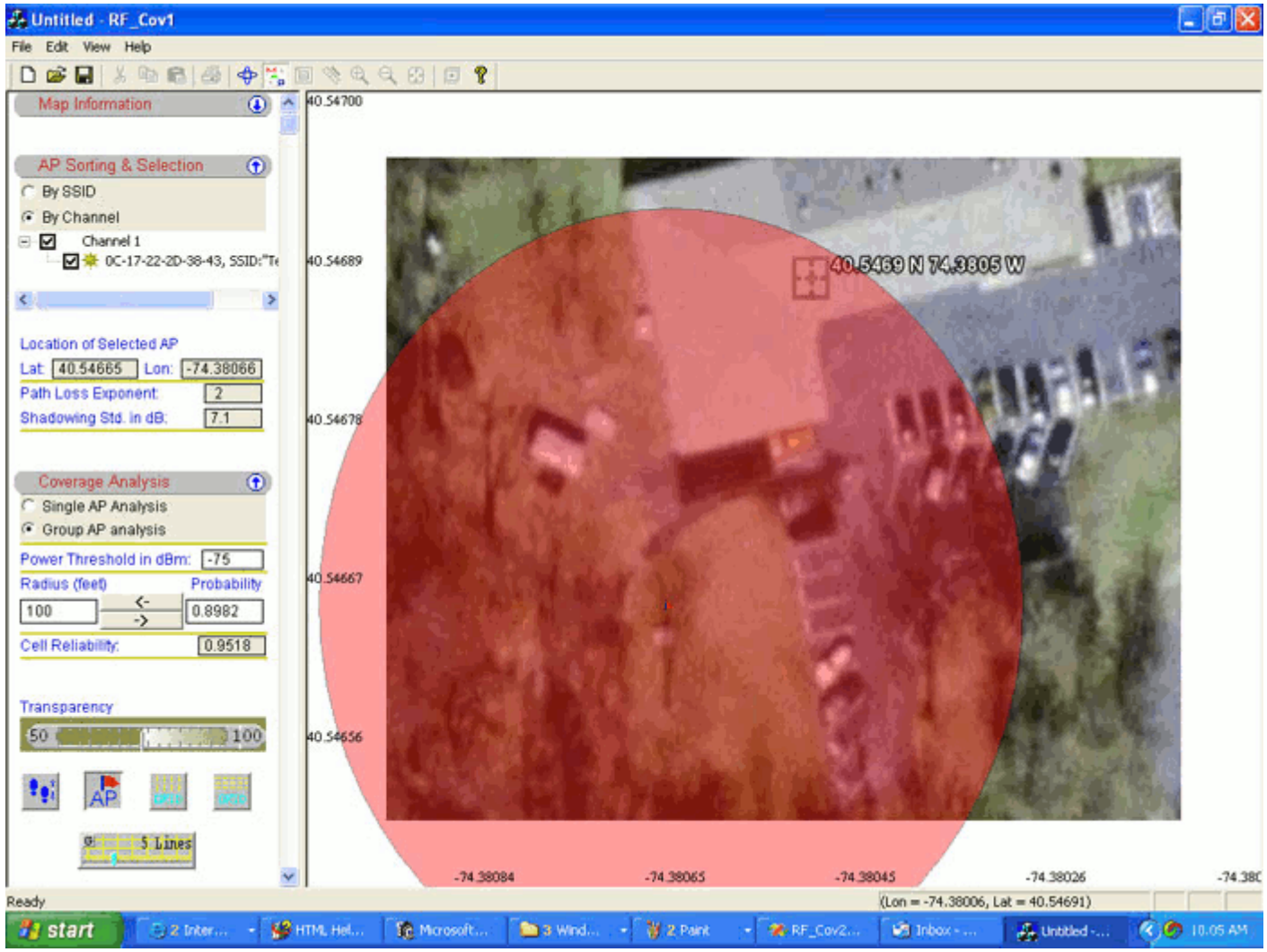

Пример экрана анализатора Drone во время проведения исследования

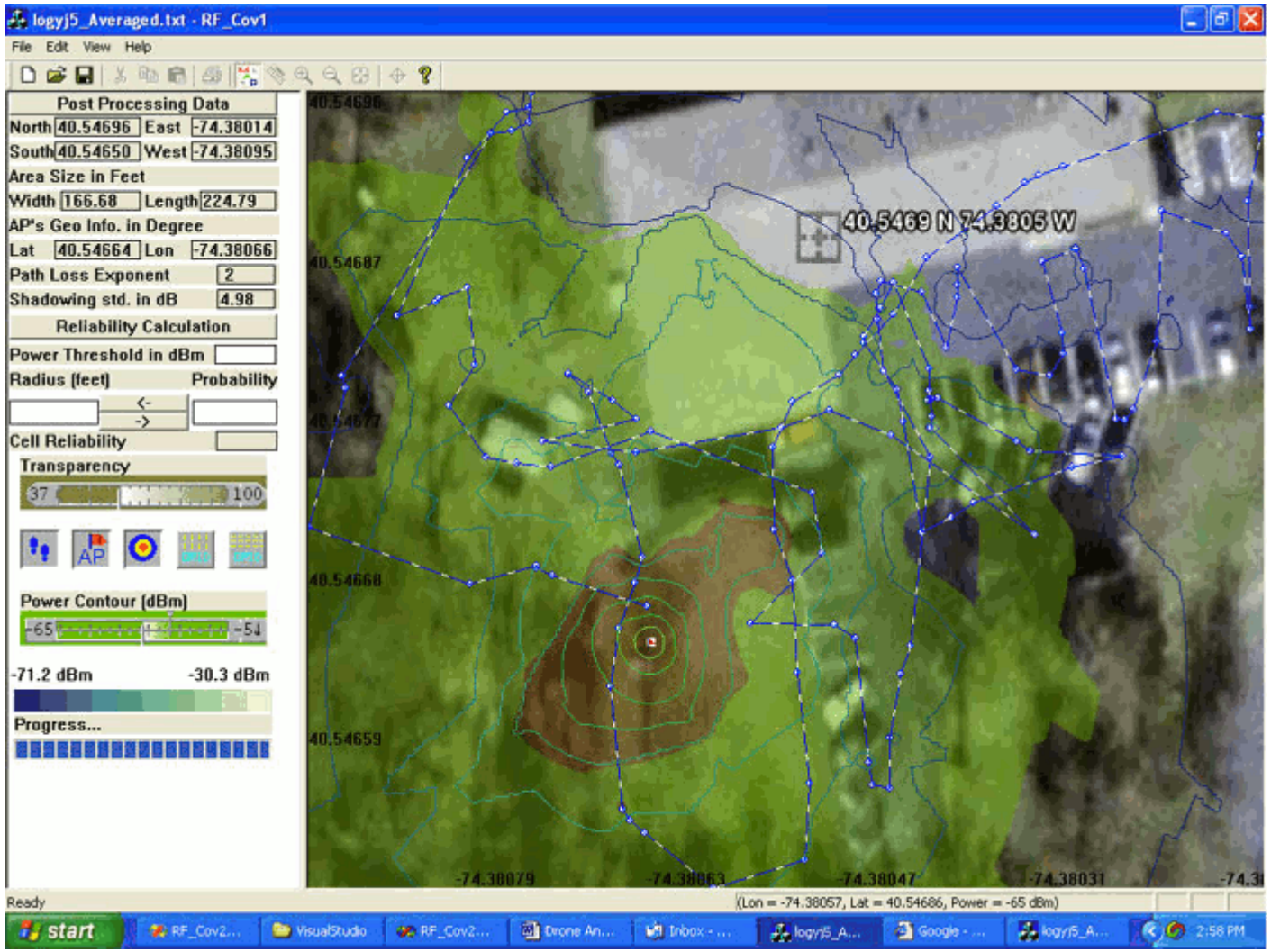

Пример экрана анализатора Drone во время проведения исследования

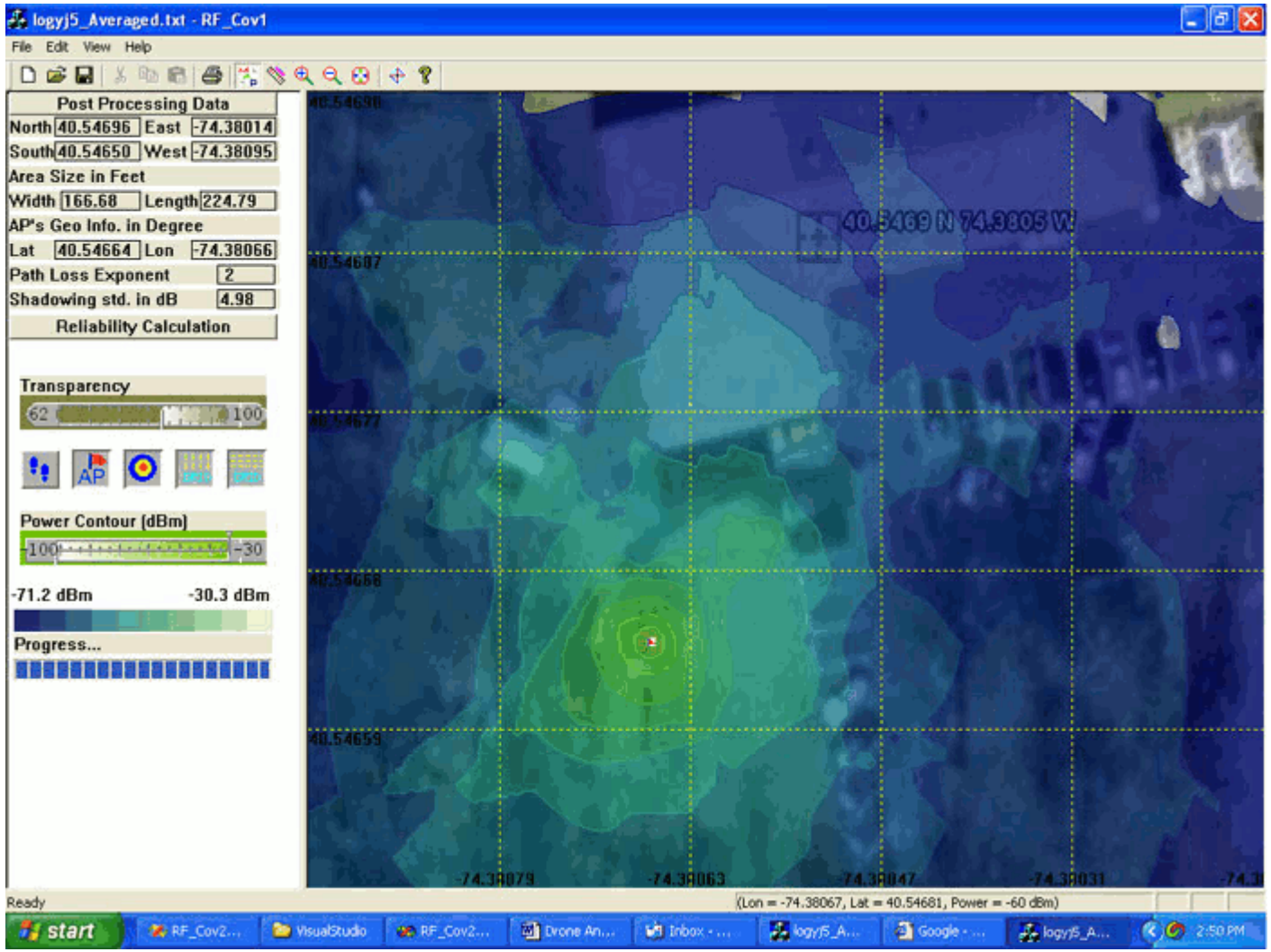

Пример экрана анализатора Drone во время проведения исследования Анализатор Drone – это приложение, которое поддерживается ПК или лэптопом. При совместном использовании с Проектором Drone, Коллектором Drone и с Yellowjacket PLUS отображает настраиваемые параметры по любой обнаруженной сети Wi-Fi и вычерчивает зону покрытия посредством регулируемых пользователей фильтров.

ВОПРОСЫ И ОТВЕТЫ

В чем разница между Hive и Drone? Для выполнения измерений Drone использует данные по широте и долготе, полученные в реальном времени GPS приемником, тогда как Hive использует контрольные маркерные точки, заданные пользователем.

Со всеми ли продуктами BVS совместим Drone? Drone предназначен для работы с приемником Yellowjacket PLUS 802.11b/g.

С любой ли сетью 802.11 работает Drone? Drone работает с любой сетью 802.11b или 802.11g.